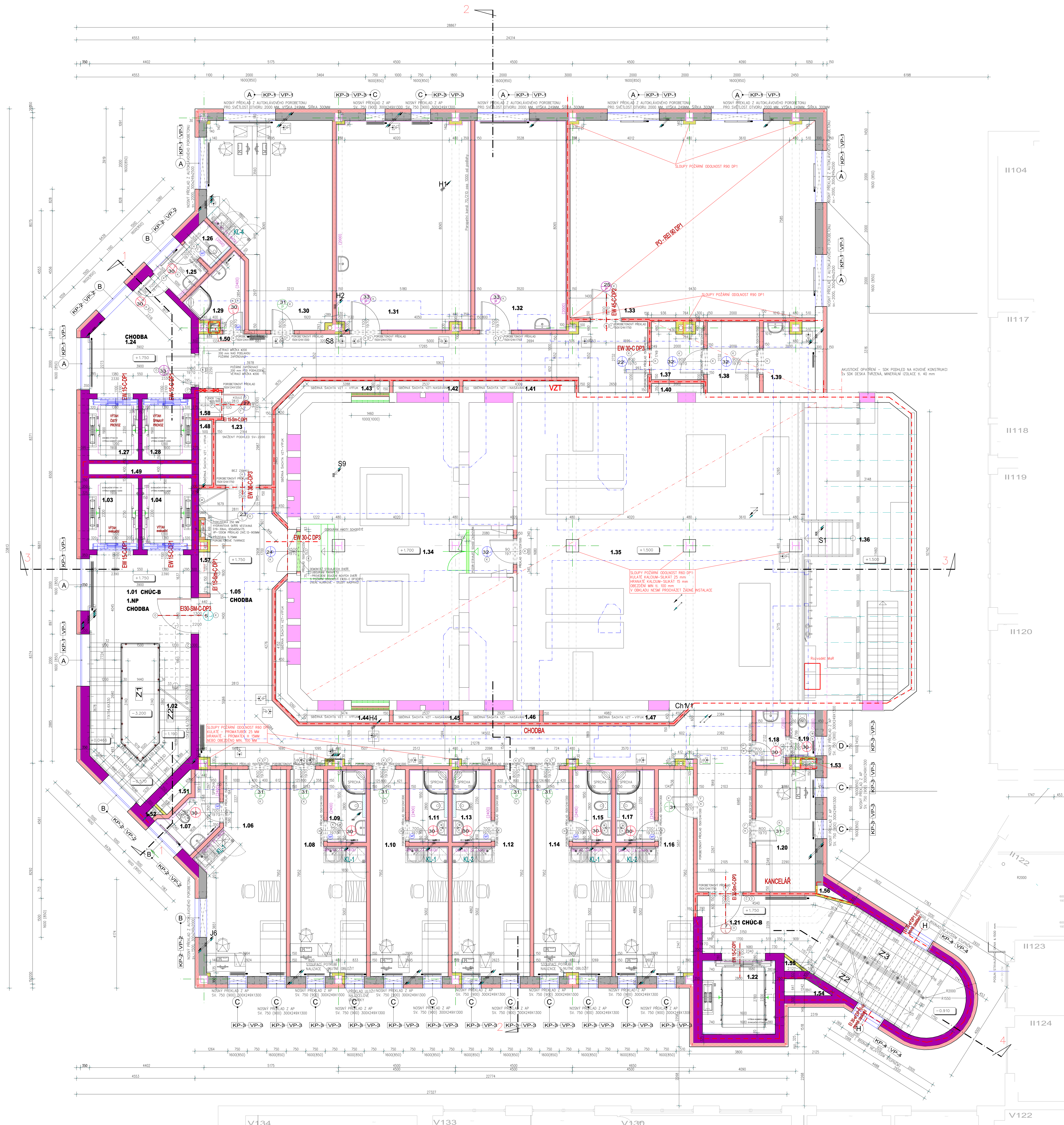

LEGENDA MÍSTNOSTÍ 1.-NP

Č.M.	NÁZEV MÍSTNOSTI	PLOCHA M2	DRUH PODLAHY	ÚPRAVY POVRCHŮ A STĚN	ÚPRAVY STROPŮ
1.01	CHODBA	16.81	KERAMICKÁ DLAŽBA PROTISKLUZNÁ R 9, DLE VÝBĚRU INVESTORA	SOKL–V 12 CM KERAMICKÝ / LATEXOVÝ NÁTĚR V–200 (DO VÝŠKY DVEŘÍ)/ ŠTUKOVÁ OMÍTKA	1–KAZETOVÝ PODHLED 60/60, AKUSTICKÝ, ZATŘENÁ ROVNÁ HRANA, ZÁKLADNÍ HYGIENICKÉ ČIŠTĚNÍ, KLAS. ISO 5, TL. 15MM
1.02	SCHODIŠŤOVÝ PROSTOR	18.02	KERAMICKÁ DLAŽBA PROTISKLUZNÁ R 9, DLE VÝBĚRU INVESTORA	SOKL–V 12 CM KERAMICKÝ / LATEXOVÝ NÁTĚR V–200 (DO VÝŠKY DVEŘÍ)/ ŠTUKOVÁ OMÍTKA	1–KAZETOVÝ PODHLED 60/60, AKUSTICKÝ, ZATŘENÁ ROVNÁ HRANA, ZÁKLADNÍ HYGIENICKÉ ČIŠTĚNÍ, KLAS. ISO 5, TL. 15MM
1.03	EVAKUAČNÍ VÝTAH-OSOBNÍ	5.18	–	–	
1.04	EVAKUAČNÍ VÝTAH OSOBNÍ	5.18	–	–	
1.05	CHODBA	71.10	KERAMICKÁ DLAŽBA PROTISKLUZNÁ R 9, DLE VÝBĚRU INVESTORA	SOKL–V 12 CM KERAMICKÝ / LATEXOVÝ NÁTĚR V–200 (DO VÝŠKY DVEŘÍ)/ ŠTUKOVÁ OMÍTKA	1–KAZETOVÝ PODHLED 60/60, AKUSTICKÝ, ZATŘENÁ ROVNÁ HRANA, ZÁKLADNÍ HYGIENICKÉ ČIŠTĚNÍ, KLAS. ISO 5, TL. 15MM
1.06	SLUŽEBNÍ POKOJ 1	22.98	PVC ZÁTĚŽOVÉ – BARVA dle investora PLYNULE PŘECHÁZEJÍCÍ V SOKL–POŽLÁBEK V.– 12 CM, POLOMĚR 5 CM,	SOKL–V 12 CM VIZ PVC / LATEXOVÝ NÁTĚR V–200 (DO VÝŠKY DVEŘÍ), KERAMICKÁ DLAŽBA ZA LINKOU/ŠTUKOVÉ OMÍTKY	1–KAZETOVÝ PODHLED 60/60, AKUSTICKÝ, ZATŘENÁ ROVNÁ HRANA, ZÁKLADNÍ HYGIENICKÉ ČIŠTĚNÍ, KLAS. ISO 5, TL. 15MM
1.07	SOCIÁLNÍ ZAŘÍZENÍ 1	5.91	KERAMICKÁ DLAŽBA PROTISKLUZNÁ R 9, DLE VÝBĚRU INVESTORA	KERAMICKÝ OBKLAD V–240 CM/ ŠTUKOVÉ OMÍTKY	4–KAZETOVÝ PODHLED 60/60, AKUSTICKÝ, ZATŘENÁ ROVNÁ HRANA, ANTIKOROZNÍ RASTR, ZÁKLADNÍ HYGIENICKÉ ČIŠTĚNÍ, KLAS. ISO 5, TL. 15MM
1.08	SLUŽEBNÍ POKOJ 2	18.38	PVC ZÁTĚŽOVÉ – BARVA dle investora PLYNULE PŘECHÁZEJÍCÍ V SOKL–POŽLÁBEK V.– 12 CM, POLOMĚR 5 CM,	SOKL–V 12 CM VIZ PVC / LATEXOVÝ NÁTĚR V–200 (DO VÝŠKY DVEŘÍ), KERAMICKÁ DLAŽBA ZA LINKOU/ŠTUKOVÉ OMÍTKY	1–KAZETOVÝ PODHLED 60/60, AKUSTICKÝ, ZATŘENÁ ROVNÁ HRANA, ZÁKLADNÍ HYGIENICKÉ ČIŠTĚNÍ, KLAS. ISO 5, TL. 15MM
1.09	SOCIÁLNÍ ZAŘÍZENÍ 2	4.20	KERAMICKÁ DLAŽBA PROTISKLUZNÁ R 9, DLE VÝBĚRU INVESTORA	KERAMICKÝ OBKLAD V–240 CM/ ŠTUKOVÉ OMÍTKY	1–KAZETOVÝ PODHLED 60/60, AKUSTICKÝ, ZATŘENÁ ROVNÁ HRANA, ZÁKLADNÍ HYGIENICKÉ ČIŠTĚNÍ, KLAS. ISO 5, TL. 15MM
1.10	SLUŽEBNÍ POKOJ 3	18.95	PVC ZÁTĚŽOVÉ – BARVA dle investora PLYNULE PŘECHÁZEJÍCÍ V SOKL–POŽLÁBEK V.– 12 CM, POLOMĚR 5 CM,	SOKL–V 12 CM VIZ PVC / LATEXOVÝ NÁTĚR V–200 (DO VÝŠKY DVEŘÍ), KERAMICKÁ DLAŽBA ZA LINKOU/ŠTUKOVÉ OMÍTKY	4–KAZETOVÝ PODHLED 60/60, AKUSTICKÝ, ZATŘENÁ ROVNÁ HRANA, ANTIKOROZNÍ RASTR, ZÁKLADNÍ HYGIENICKÉ ČIŠTĚNÍ, KLAS. ISO 5, TL. 15MM
1.11	SOCIÁLNÍ ZAŘÍZENÍ 3	4.20	KERAMICKÁ DLAŽBA PROTISKLUZNÁ R 9, DLE VÝBĚRU INVESTORA	KERAMICKÝ OBKLAD V–240 CM/ ŠTUKOVÉ OMÍTKY	1–KAZETOVÝ PODHLED 60/60, AKUSTICKÝ, ZATŘENÁ ROVNÁ HRANA, ZÁKLADNÍ HYGIENICKÉ ČIŠTĚNÍ, KLAS. ISO 5, TL. 15MM
1.12	SLUŽEBNÍ POKOJ 4	18.90	PVC ZÁTĚŽOVÉ – BARVA dle investora PLYNULE PŘECHÁZEJÍCÍ V SOKL–POŽLÁBEK V.– 12 CM, POLOMĚR 5 CM,	SOKL–V 12 CM VIZ PVC / LATEXOVÝ NÁTĚR V–200 (DO VÝŠKY DVEŘÍ), KERAMICKÁ DLAŽBA ZA LINKOU/ŠTUKOVÉ OMÍTKY	1–KAZETOVÝ PODHLED 60/60, AKUSTICKÝ, ZATŘENÁ ROVNÁ HRANA, ZÁKLADNÍ HYGIENICKÉ ČIŠTĚNÍ, KLAS. ISO 5, TL. 15MM
1.13	SOCIÁLNÍ ZAŘÍZENÍ 4	4.20	KERAMICKÁ DLAŽBA PROTISKLUZNÁ R 9, DLE VÝBĚRU INVESTORA	KERAMICKÝ OBKLAD V–240 CM/ ŠTUKOVÉ OMÍTKY	4–KAZETOVÝ PODHLED 60/60, AKUSTICKÝ, ZATŘENÁ ROVNÁ HRANA, ANTIKOROZNÍ RASTR, ZÁKLADNÍ HYGIENICKÉ ČIŠTĚNÍ, KLAS. ISO 5, TL. 15MM
1.14	SLUŽEBNÍ POKOJ 5	18.90	PVC ZÁTĚŽOVÉ – BARVA dle investora PLYNULE PŘECHÁZEJÍCÍ V SOKL–POŽLÁBEK V.– 12 CM, POLOMĚR 5 CM,	SOKL–V 12 CM VIZ PVC / LATEXOVÝ NÁTĚR V–200 (DO VÝŠKY DVEŘÍ), KERAMICKÁ DLAŽBA ZA LINKOU/ŠTUKOVÉ OMÍTKY	1–KAZETOVÝ PODHLED 60/60, AKUSTICKÝ, ZATŘENÁ ROVNÁ HRANA, ZÁKLADNÍ HYGIENICKÉ ČIŠTĚNÍ, KLAS. ISO 5, TL. 15MM
1.15	SOCIÁLNÍ ZAŘÍZENÍ 5	4.20	KERAMICKÁ DLAŽBA PROTISKLUZNÁ R 9, DLE VÝBĚRU INVESTORA	KERAMICKÝ OBKLAD V–240 CM/ ŠTUKOVÉ OMÍTKY	4–KAZETOVÝ PODHLED 60/60, AKUSTICKÝ, ZATŘENÁ ROVNÁ HRANA, ANTIKOROZNÍ RASTR, ZÁKLADNÍ HYGIENICKÉ ČIŠTĚNÍ, KLAS. ISO 5, TL. 15MM
1.16	SLUŽEBNÍ POKOJ 6	18.90	PVC ZÁTĚŽOVÉ – BARVA dle investora PLYNULE PŘECHÁZEJÍCÍ V SOKL–POŽLÁBEK V.– 12 CM, POLOMĚR 5 CM,	SOKL–V 12 CM VIZ PVC / LATEXOVÝ NÁTĚR V–200 (DO VÝŠKY DVEŘÍ), KERAMICKÁ DLAŽBA ZA LINKOU/ŠTUKOVÉ OMÍTKY	1–KAZETOVÝ PODHLED 60/60, AKUSTICKÝ, ZATŘENÁ ROVNÁ HRANA, ZÁKLADNÍ HYGIENICKÉ ČIŠTĚNÍ, KLAS. ISO 5, TL. 15MM
1.17	SOCIÁLNÍ ZAŘÍZENÍ 6	4.20	KERAMICKÁ DLAŽBA PROTISKLUZNÁ R 9, DLE VÝBĚRU INVESTORA	KERAMICKÝ OBKLAD V–240 CM/ ŠTUKOVÉ OMÍTKY	4–KAZETOVÝ PODHLED 60/60, AKUSTICKÝ, ZATŘENÁ ROVNÁ HRANA, ANTIKOROZNÍ RASTR, ZÁKLADNÍ HYGIENICKÉ ČIŠTĚNÍ, KLAS. ISO 5, TL. 15MM
1.18	WC PŘEDSÍŇKA PERSONÁL	2.45	KERAMICKÁ DLAŽBA PROTISKLUZNÁ R 9, DLE VÝBĚRU INVESTORA	KERAMICKÝ OBKLAD V–200 CM/ ŠTUKOVÉ OMÍTKY	1–KAZETOVÝ PODHLED 60/60, AKUSTICKÝ, ZATŘENÁ ROVNÁ HRANA, ZÁKLADNÍ HYGIENICKÉ ČIŠTĚNÍ, KLAS. ISO 5, TL. 15MM
1.19	WC PERSONÁL	1.8	KERAMICKÁ DLAŽBA PROTISKLUZNÁ R 9, DLE VÝBĚRU INVESTORA	KERAMICKÝ OBKLAD V–200 CM/ ŠTUKOVÉ OMÍTKY	4–KAZETOVÝ PODHLED 60/60, AKUSTICKÝ, ZATŘENÁ ROVNÁ HRANA, ANTIKOROZNÍ RASTR, ZÁKLADNÍ HYGIENICKÉ ČIŠTĚNÍ, KLAS. ISO 5, TL. 15MM
1.20	KANCELÁŘ	10.92	PVC ZÁTĚŽOVÉ – BARVA dle investora PLYNULE PŘECHÁZEJÍCÍ V SOKL–POŽLÁBEK V.– 12 CM, POLOMĚR 5 CM,	SOKL–V 12 CM VIZ PVC / LATEXOVÝ NÁTĚR V–200 (DO VÝŠKY DVEŘÍ), KERAMICKÁ DLAŽBA ZA LINKOU/ŠTUKOVÉ OMÍTKY	1–KAZETOVÝ PODHLED 60/60, AKUSTICKÝ, ZATŘENÁ ROVNÁ HRANA, ZÁKLADNÍ HYGIENICKÉ ČIŠTĚNÍ, KLAS. ISO 5, TL. 15MM
1.21	CHODBA CHÚC "B"	30.00	KERAMICKÁ DLAŽBA PROTISKLUZNÁ R 9, DLE VÝBĚRU INVESTORA	SOKL–V 12 CM KERAMICKÝ / LATEXOVÝ NÁTĚR V–200 (DO VÝŠKY DVEŘÍ)/ ŠTUKOVÁ OMÍTKA	1–KAZETOVÝ PODHLED 60/60, AKUSTICKÝ, ZATŘENÁ ROVNÁ HRANA, ZÁKLADNÍ HYGIENICKÉ ČIŠTĚNÍ, KLAS. ISO 5, TL. 15MM
1.22	EVAKUAČNÍ VÝTAH	7.55	–	–	
1.23	CHODBA	42.18	KERAMICKÁ DLAŽBA PROTISKLUZNÁ R 9, DLE VÝBĚRU INVESTORA	SOKL–V 12 CM KERAMICKÝ / LATEXOVÝ NÁTĚR V–200 (DO VÝŠKY DVEŘÍ)/ ŠTUKOVÁ OMÍTKA	1–KAZETOVÝ PODHLED 60/60, AKUSTICKÝ, ZATŘENÁ ROVNÁ HRANA, ZÁKLADNÍ HYGIENICKÉ ČIŠTĚNÍ, KLAS. ISO 5, TL. 15MM
1.24	CHODBA	14.72	KERAMICKÁ DLAŽBA PROTISKLUZNÁ R 9, DLE VÝBĚRU INVESTORA	SOKL–V 12 CM KERAMICKÝ / LATEXOVÝ NÁTĚR V–200 (DO VÝŠKY DVEŘÍ)/ ŠTUKOVÁ OMÍTKA	1–KAZETOVÝ PODHLED 60/60, AKUSTICKÝ, ZATŘENÁ ROVNÁ HRANA, ZÁKLADNÍ HYGIENICKÉ ČIŠTĚNÍ, KLAS. ISO 5, TL. 15MM
1.25	WC PŘEDSÍŇKA PERSONÁL	2.40	KERAMICKÁ DLAŽBA PROTISKLUZNÁ R 9, DLE VÝBĚRU INVESTORA	KERAMICKÝ OBKLAD V–200 CM/ ŠTUKOVÉ OMÍTKY	4–KAZETOVÝ PODHLED 60/60, AKUSTICKÝ, ZATŘENÁ ROVNÁ HRANA, ANTIKOROZNÍ RASTR, ZÁKLADNÍ HYGIENICKÉ ČIŠTĚNÍ, KLAS. ISO 5, TL. 15MM
1.26	WC PERSONÁL	1.67	KERAMICKÁ DLAŽBA PROTISKLUZNÁ R 9, DLE VÝBĚRU INVESTORA	KERAMICKÝ OBKLAD V–200 CM/ ŠTUKOVÉ OMÍTKY	4–KAZETOVÝ PODHLED 60/60, AKUSTICKÝ, ZATŘENÁ ROVNÁ HRANA, ANTIKOROZNÍ RASTR, ZÁKLADNÍ HYGIENICKÉ ČIŠTĚNÍ, KLAS. ISO 5, TL. 15MM
1.27	VÝTAH ČISTÝ PROVOZ	4.42	–	–	
1.28	VÝTAH ŠPINAVÝ PROVOZ	4.42	–	–	
1.29	SPRCHA PERSONÁL	4.17	KERAMICKÁ DLAŽBA PROTISKLUZNÁ R 9, DLE VÝBĚRU INVESTORA	KERAMICKÝ OBKLAD V–240 CM/ ŠTUKOVÉ OMÍTKY	4–KAZETOVÝ PODHLED 60/60, AKUSTICKÝ, ZATŘENÁ ROVNÁ HRANA, ANTIKOROZNÍ RASTR, ZÁKLADNÍ HYGIENICKÉ ČIŠTĚNÍ, KLAS. ISO 5, TL. 15MM
1.30	KANCELÁŘ	34.0	PVC ZÁTĚŽOVÉ – BARVA dle investora PLYNULE PŘECHÁZEJÍCÍ V SOKL–POŽLÁBEK V.– 12 CM, POLOMĚR 5 CM,	SOKL–V 12 CM VIZ PVC / LATEXOVÝ NÁTĚR V–200 (DO VÝŠKY DVEŘÍ), KERAMICKÁ DLAŽBA ZA LINKOU/ŠTUKOVÉ OMÍTKY	1–KAZETOVÝ PODHLED 60/60, AKUSTICKÝ, ZATŘENÁ ROVNÁ HRANA, ZÁKLADNÍ HYGIENICKÉ ČIŠTĚNÍ, KLAS. ISO 5, TL. 15MM
1.31	SERVIS HEMODIALYZAČNÍCH PŘÍSTROJŮ	41.40	KERAMICKÁ DLAŽBA PROTISKLUZNÁ R 9, DLE VÝBĚRU INVESTORA	KERAMICKÝ OBKLAD V–200 CM/ ŠTUKOVÉ OMÍTKY	1–KAZETOVÝ PODHLED 60/60, AKUSTICKÝ, ZATŘENÁ ROVNÁ HRANA, ZÁKLADNÍ HYGIENICKÉ ČIŠTĚNÍ, KLAS. ISO 5, TL. 15MM
1.32	ÚPRAVNA VODY	28.50	KERAMICKÁ DLAŽBA PROTISKLUZNÁ R 9, DLE VÝBĚRU INVESTORA	KERAMICKÝ OBKLAD V–200 CM/ ŠTUKOVÉ OMÍTKY	1–KAZETOVÝ PODHLED 60/60, AKUSTICKÝ, ZATŘENÁ ROVNÁ HRANA, ZÁKLADNÍ HYGIENICKÉ ČIŠTĚNÍ, KLAS. ISO 5, TL. 15MM
1.33	SKLAD, REZERVA	71.15	KERAMICKÁ DLAŽBA PROTISKLUZNÁ R 9, DLE VÝBĚRU INVESTORA	SOKL–V 12 CM KERAMICKÝ / LATEXOVÝ NÁTĚR V–200 (DO VÝŠKY DVEŘÍ)/ ŠTUKOVÁ OMÍTKA	1–KAZETOVÝ PODHLED 60/60, AKUSTICKÝ, ZATŘENÁ ROVNÁ HRANA, ZÁKLADNÍ HYGIENICKÉ ČIŠTĚNÍ, KLAS. ISO 5, TL. 15MM
1.34	STÁVAJÍCÍ VZT MÍSTNOST	69.69	STÁVAJÍCÍ STAV	–	
1.35	STÁVAJÍCÍ VZT MÍSTNOST	145.08	STÁVAJÍCÍ STAV	–	
1.36	STÁVAJÍCÍ VZT MÍSTNOST	45.68	STÁVAJÍCÍ STAV	–	
1.37	ZÁLOHA O2	4.10	LITÁ BEZESPARÁ PODLAHA – POLYURETANOVÝ SYSTÉM tl. 6 mm	LATEXOVÝ NÁTĚR V–200 (DO VÝŠKY DVEŘÍ)/ ŠTUKOVÁ OMÍTKA	1–KAZETOVÝ PODHLED 60/60, AKUSTICKÝ, ZATŘENÁ ROVNÁ HRANA, ZÁKLADNÍ HYGIENICKÉ ČIŠTĚNÍ, KLAS. ISO 5, TL. 15MM
1.38	MÍSTNOST CO2	5.46	LITÁ BEZESPARÁ PODLAHA – POLYURETANOVÝ SYSTÉM tl. 6 mm	LATEXOVÝ NÁTĚR V–200 (DO VÝŠKY DVEŘÍ)/ ŠTUKOVÁ OMÍTKA	1–KAZETOVÝ PODHLED 60/60, AKUSTICKÝ, ZATŘENÁ ROVNÁ HRANA, ZÁKLADNÍ HYGIENICKÉ ČIŠTĚNÍ, KLAS. ISO 5, TL. 15MM
1.39	ZDROJ VAKUUM	5.20	LITÁ BEZESPARÁ PODLAHA – POLYURETANOVÝ SYSTÉM tl. 6 mm	LATEXOVÝ NÁTĚR V–200 (DO VÝŠKY DVEŘÍ)/ ŠTUKOVÁ OMÍTKA	1–KAZETOVÝ PODHLED 60/60, AKUSTICKÝ, ZATŘENÁ ROVNÁ HRANA, ZÁKLADNÍ HYGIENICKÉ ČIŠTĚNÍ, KLAS. ISO 5, TL. 15MM
1.40	SBĚRNÁ ŠACHTA VZT	0.46			
1.41	SBĚRNÁ ŠACHTA VZT–NASÁVÁNÍ	1.91			
1.42	SBĚRNÁ ŠACHTA VZT – NASÁVÁNÍ	1.14			
1.43	SBĚRNÁ ŠACHTA VZT – VÝFUK	3.75			
1.44	SBĚRNÁ ŠACHTA VZT – VÝFUK	3.82			
1.45	SBĚRNÁ ŠACHTA VZT – NASÁVÁNÍ	1.14			
1.46	SBĚRNÁ ŠACHTA VZT – NASÁVÁNÍ	1.32			
1.47	SBĚRNÁ ŠACHTA VZT–VÝFUK	2.34			
1.48	SBĚRNÁ ŠACHTA VZT – VÝFUK	1.120			
1.49	PRŮBĚŽNÁ ŠACHTA VZT–VÝFUK	1.70			
1.50	INSTALAČNÍ ŠACHTA–MEDIPLYNY	0.10			
1.51	PRŮBĚŽNÁ ŠACHTA VZT–CHÚC–B	0.38			
1.52	INSTALAČNÍ ŠACHTA ÚT	0.27			
1.53	INSTALAČNÍ ŠACHTA –ÚT	0.12			
1.54	PRŮBĚŽNÁ ŠACHTA VZT–CHÚC–B	0.35			
1.55	INSTALAČNÍ ŠACHTA – SLP	0.22			
1.56	INSTALAČNÍ ŠACHTA – EI	0.27			
1.57	ROZVADĚČE EI	0.70			
1.58	RACK	0.90			

POZNÁMKY

- PŘÍMÝ OBKLAD OCELOVÝCH SLOUPŮ POŽÁRNĚ OCHRANNÝMI DESKAMI NA BÁZI KALCIUM–SILIKÁTU ... POŽADOVANÁ POŽÁRNÍ ODOLNOST R60 DP1
  U HEB PROFILŮ POUŽÍT PŘÍŘEZY.
  HEB 300 – OBLOŽENÍ ČTYŘHRANNÉ PRAVOÚHLÉ – OBKLAD tl. 15 mm ... 11x SLOUP
  HEB 300 – OBLOŽENÍ KULATÉ – OBKLAD tl. 25 mm ... 0x SLOUP
- PŘÍMÝ OBKLAD OCELOVÉ STROPNÍ KCE POŽÁRNĚ OCHRANNÝMI DESKAMI NA BÁZI KALCIUM–SILIKÁTU ... POŽADOVANÁ POŽÁRNÍ ODOLNOST R60 DP1
  U HEB PROFILŮ POUŽÍT PŘÍŘEZY. OBLOŽENÍ BUDE TŘÍSTRANNÉ PRAVOÚHLÉ.
  HEB 300 – OBKLAD tl. 15 mm ... 21x 8400 mm
  HEB 300 – OBKLAD tl. 25 mm ... 3x 8400 mm _ MÍSTNOST 1.33 R90 DP1
  HEB 360 – OBKLAD tl. 15 mm ... 4x 8400 mm, 4x 1200 mm
  IPE 240 – OBKLAD tl. 25 mm ... 7x 4500 mm, 2x 5200 mm
  TRCTV 100x5 – OBKLAD tl. 25 mm ... 12x 4500 mm, 3x 5200 mm
- INSTALAČNÍ PŘEDSTĚNA 450/450 PRO VEDENÍ ÚT A ZTI Z PÓROBETONOVÝCH TVÁRNIC tl.100 mm .
  MONTÁŽ STĚN PO INSTALACI JEDNOTLIVÝCH VEDENÍ ÚT A ZTI. OPLÁŠTĚNÍ UKONČENO 250 mm POD STROPNÍ KCÍ – KONTROLA POŽÁRNÍCH TĚSNĚNÍ.
  PŘEDSTĚNY PRO ÚT A ZTI NEJSOU ZANESENY, BUDOU PROVEDENY DLE SKUTEČNÉHO PROVEDENÍ ZTI (1.PP–10ks, 1.NP–30ks, 2.NP–30ks, 3.NP–30ks)
- STAVEBNÍ PŘÍPOMOCE PRO VZT – PROSTUPY, ZAČIŠTĚNÍ PROSTUPŮ, V MÍSTĚ POŽÁRNĚ DĚLÍCÍCH STĚN PROVEDENY POŽÁRNÍ UCPÁVKY.
  DOZDĚNÍ VČETNĚ NÁSLEDNÉHO ZAČIŠTĚNÍ PROSTUPŮ VZT – PLOCHA POTRUBÍ do $0{,}05m^2$ – 10ks, do $0{,}5m^2$ – 15 ks, do $1m^2$ – 10 ks
  NAD PROSTUPY PROVEDENY PŘEKLADY Z prof. Ič12–dl.1200 – CELKEM 15 ks, Ič16–dl.2400 – CELKEM 10 ks
  1.NP – POŽÁRNÍ UCPÁVKA dl. do 1500 mm – 2 ks, POŽÁRNÍ UCPÁVKA dl. do 2000 mm – 1 ks, POŽÁRNÍ UCPÁVKA dl. do 2500 mm – 2 ks.
  POŽÁRNÍ UCPÁVKA dl. do 3000 mm – 6 ks, POŽÁRNÍ UCPÁVKA dl. do 3500 mm – 4 ks, POŽÁRNÍ UCPÁVKA dl. do 4500 mm – 5 ks.
- V PODHLEDECH PROVEDENA INSTALACE VĚTRACÍCH MŘÍŽEK 15/15 cm KŘÍŽOVÝM SYSTÉMEM PO 600 cm.
  ROZMÍSTĚNÍ DLE DODAVATELE MEDICINÁLNÍCH PLYNŮ. 1PP–7ks, 1NP–8ks, 2NP–33ks, 3NP–31ks.
  KOMBINOVANÁ MŘÍŽKA PRO KOMBINACI VĚTRÁNÍ A NASÁVÁNÍ. VENTILAČNÍ MŘÍŽKA S PEVNÝMI ŽALUZIEMI, VHODNÁ PRO STROPNÍ MONTÁŽ, UCHYCENÍ POMOCÍ ŠROUBŮ. MŘÍŽKA OPATŘENA MŘÍŽKOU PROTI HMYZU, VNITŘNÍ STRANA MŘÍŽKY SE SNADNO ODNÍMATELNÝMI ZÁMKY.
  MATERIÁL: PLAST ABS, BARVA BÍLÁ, VNITŘNÍ ROZMĚR 15x15 cm.
- V MÍSTĚ ROZHRANÍ MONOLITICKÉ A PREFA KCE PROVEDENO POŽÁRNÍ TĚSNĚNÍ POMOCÍ VÝPLŇOVÉ HMOTY PRO ZAJIŠTĚNÍ CELISTVOSTI (MINERÁLNÍ VATA TVRZENÁ) A TĚSNÍCÍHO TMELU PRO ZAJIŠTĚNÍ IZOLAČNÍ SCHOPNOSTI. POŽÁRNÍ ODOLNOST STROPNÍ KCE R60 DP1.
  CELKOVÁ DÉLKA 1.NP _ 42,1 m
- STAVEBNÍ PŘÍPOMOCE PRO MEDICINÁLNÍ PLYNY – ZHOTOVENÍ NIK PRO STOUPAČKY, MONITOROVACÍ ZAŘÍZENÍ A VENTILOVÉ SKŘÍNĚ + NÁSLEDNÉ ZAPRAVENÍ PO OSAZENÍ INSTALACÍ. ZHOTOVENÍ PRŮRAZŮ PŘÍČKAMI, NOSNOU ZDÍ A STROPEM + ZAPRAVENÍ PO OSAZENÍ. PROTIPOŽÁRNÍ DVÍŘKA 300/300 mm NA STOUPAČCE 1.NP ... 1 ks, POŽÁRNÍ UCPÁVKA dl. do 500 mm 1.NP ... 12 ks, VENTILAČNÍ MŘÍŽKA POŽÁRNÍ ZAPĚŇOVACÍ V HORNÍ A DOLNÍ ČÁSTI ŠACHTY ø200 mm 1.NP ... 2 ks.
- REVIZNÍ POKLOP KANALIZACE 600/600 – POŽÁRNÍ ODOLNOST DLE STROPNÍ KONSTRUKCE. UMÍSTĚNÍ ŘEŠENO PŘÍMO NA STAVBĚ DLE POLOHY KANALIZACE.
  POKLOP PRO ZADLÁŽDĚNÍ DLAŽBOU, SVĚTLOST 600/600, VNĚJŠÍ ROZMĚR 700/700 mm.

SYSTÉMY OTEVÍRÁNÍ DVEŘÍ

- (O) KOULE
- (K) KLIKA
- (W) WC ZAVÍRAČ
- (F) ZÁMEK FAB
- (Č) ČTEČKA KARET
- (D) DOMÁCÍ VRÁTNÝ, ZVONEK , MLUVÍTKO, MOŽNOST OTEVŘENÍ DVEŘÍ Z 2 PRACOVIŠŤ
- (A) AUTOMATICKÉ OTEVŘENÍ, FOTOBUŇKA
- (T) TLAČÍTKO OTEVŘENÍ, ZMÁČKNUTÍM OTEVŘÍT, ZMÁČKNUTÍM ZAVŘÍT
- (Z) NAPOJENÍ NA ZÁLOŽNÍ ZDROJ
- (M) PŘÍDRŽNÝ MAGNET
- (P) MECHANICKÉ POSUVNÉ
- (B) BEZ ZÁMKU
- (Mř) AL DVEŘNÍ MŘÍŽKA 400/100 mm, OBOUSTRANĚ – DODÁVKA DVEŘÍ

LEGENDA MATERIÁLŮ

- STÁVAJÍCÍ KONSTRUKCE Z RŮZNÝCH MATERIÁLŮ
- STÁVAJÍCÍ ŽELEZOBETONOVÁ KONSTRUKCE
- BOURANÉ KONSTRUKCE
- ZDIVO TL. 300MM Z TVÁRNIC Z AUTOKLÁVOVÉHO POROBETONU P 650
- zdivo v pohledu – ZDIVO TL. 150 MM Z TVÁRNIC Z AUTOKLÁVOVÉHO POROBETONU P500
- ŽELEZOBETONOVÉ A BETONOVÉ KONSTRUKCE
- ZDIVO TL. 190 MM Z KERAMICKÝCH BROUŠENÝCH TVÁRNIC AKU – P15, NA MALTU PRO TENKÉ SPÁRY
- ZDIVO TL. 115 MM Z KERAMICKÝCH BROUŠENÝCH TVÁRNIC AKUSTICKÝCH–P15 NA M.PRO TENKÉ SPÁRY
- zdivo v pohledu – ZDIVO TL– 125MM Z TVÁRNIC Z AUTOKLÁVOVÉHO POROBETONU P500
- ZDIVO TL. 100 Z TVÁRNIC Z AUTOKLÁVOVÉHO POROBETONU P500
- zdivo v pohledu – ZDIVO TL. 250 Z TVÁRNIC Z AUTOKLÁVOVÉHO POROBETONU P500
- KONTAKTNÍ ZATEPLOVACÍ SYSTÉM, TEPELNÁ IZOLACE Z MINERÁLNÍ VLNY , CELKOVÁ TL. 150 MM
- KONTAKTNÍ ZATEPLOVACÍ SYSTÉM, TEPELNÁ IZOLACE XPS
- TEPELNÁ IZOLACE EPS
- STÁVAJÍCÍ ZDIVO

- VEŠKERÉ ROZMĚRY NUTNÉ PŘED ZAPOČETÍM STAVBY PROVĚŘIT
- NUTNÉ PROVÉST KOORDINACI SE VŠEMI ŘEMESLY TZB
- OTVORY V NOSNÉM ZDIVU A V PŘÍČKÁCH DLE DODAVATELE DVEŘÍ (RÁMOVÝCH A OBLOŽKOVÝCH ZÁRUBNÍ).
- V CELÉM OBJEKTU BUDE PROVEDENA VZDUCHOTECHNIKA VIZ. SAMOSTATNÁ PŘÍLOHA PROJEKTOVÉ DOKUMENTACE. FIRMA ZAJIŠŤUJÍCÍ STAVEBNÍ PROFESE ZAJISTÍ VYSEKÁNÍ OTVORŮ PRO PROSTUPY VZT POTRUBÍ A TO VŽDY O 10 cm VĚTŠÍ NEŽ JE VELIKOST POTRUBÍ. PO DOKONČENÍ MONTÁŽE PROVEDE DOZDĚNÍ VČETNĚ NÁSLEDNÉHO ZAČIŠTĚNÍ PROSTUPŮ VZT.
- V CELÉM OBJEKTU PROVEDENA DVOUVRSTVÁ ŠTUKOVÁ OMÍTKA. OMÍTKY PROVEDENY PO STROPNÍ KCI. POD LATEXOVÝ NÁTĚR PROVEDENA SÁDROVÁ STĚRKA A BROUŠENÍ PODKLADU. OMÍTKA NA POROBETONU – TMEL, PERLINKA, ŠTUK
- PŘÍČKY UKONČENY 3 cm POD STROPNÍ KCÍ, PROVEDENO TĚSNĚNÍ MINERÁL. ROHOŽÍ + ZATMELENÍ. U POŽÁRNÍCH PŘÍČEK PROVEDENO TĚSNĚNÍ PROTIPOŽÁRNÍ.
- V MÍSTECH NAPOJENÍ PŘÍČEK NA ZDIVO PROVEDENO KOTVENÍ POMOCÍ PLOCHÝCH STĚNOVÝCH SPON
- KOTVENÍ STĚN K OCELOVÉ KCI POMOCÍ KOTEVNÍCH TRNŮ pr. E8 dl. 400 mm, PŘIVAŘENÉ K OCELOVÉ KCI, MEZI PROFIL A ZDIVO VLOŽENA MINERAL ROHOŽ tl. 20 mm.
- PŘIZDÍVKA ZA WC – VÝŠKA 125 cm, OBEZDĚNÍ ZÁVĚSNÉHO SYSTÉMU PRO WC

+-0.000 = 392,32 - ČISTÁ PODLAHA 1.NP PAVILONU "C"

DOKUMENTACE PŘEVZATÁ ZE STÁVAJÍCÍ PASPORTIZACE NEMOCNICE ČESKÉ BUDĚJOVICE A.S.
POZOR, VEŠKERÉ ROZMĚRY NUTNÉ PŘED ZAPOČETÍM STAVBY PROVĚŘIT, POZOR, NUTNÉ PROVÉST KOORDINACI SE VŠEMI ŘEMESLY TZB

ZODPOVĚDNÝ PROJEKTANT	VYPRACOVAL	ATELIER G+G s. r. o. Nádražní 569/II 377 01 J. Hradec tel./fax 384 321 088 e-mail:info@ateliergg.cz
Ing. arch. Ivana Gantnerová	Věra Davidová	
MÍSTO: Horní areál Nemocnice České Budějovice a.s., pavilon "C"		
INVESTOR: Nemocnice České Budějovice a.s., B.Němcové 585/54		FORMÁT 21/A4
AKCE : PŘÍSTAVBA, NÁSTAVBA A STAVEBNÍ ÚPRAVY PAVILONU ,,C"-A NA ODDĚLENÍ HEMODIALÝZY A GASTROSKOPIE NEMOCNICE ČESKÉ BUDĚJOVICE A.S.		DATUM 01/2020; ÚČEL DPS; ZAK. Č. 18/17; ARCH. Č. 18/17
OBSAH : D.1.1. ARCHITEKTONICKO STAVEBNÍ ŘEŠENÍ PŮDORYS 1. NP		MĚŘÍTKO 1:50; ČÍSLO V. D.1.1.b2